

**Hinweis:** Da Wertermittlungen von öffentlich bestellten und vereidigten Sachverständigen der IHK nicht zu Werbezwecken veröffentlicht werden dürfen, müssen wir bei allen Wertermittlungen die Informationen zur Identität des jeweiligen Sachverständigen ausblenden. Beim Kauf dieses Investment-Edelsteins erhalten Sie diese Wertermittlung natürlich als unterschriebenes Original.

**Wertermittlung: 221031403 Seite 1/2 Duplikat**

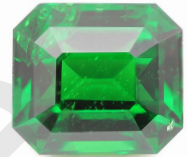

Zur Ermittlung des gegenwärtigen Einzelhandels-Wiederbeschaffungswertes wurde ein natürlicher Tsavolith vorgelegt. Grundlage für diese Wertermittlung ist der DSEF Report Nr. 031919 vom 01.06.2021 dem die nachfolgenden Daten entnommen wurden.

**Untersuchungsobjekt - Item**

*Ein transparenter, geschliffener, grüner Stein*

**Beschreibung - Description**

|                            |                              |
|----------------------------|------------------------------|
| Schliffart - Cut           | <i>Treppenschliff</i>        |
| Schliffform - Shape        | <i>Achteck</i>               |
| Abmessungen - Measurements | <i>7,42 x 6,57 x 4,97 mm</i> |
| Gewicht - Weight           | <i>2,20 ct.</i>              |

**Ergebnis - Result**

***Natürlicher Grossular***  
***Varietät: Natürlicher Tsavolith***

**Bemerkungen - Comments**

**Hinweis:** Da Wertermittlungen von öffentlich bestellten und vereidigten Sachverständigen der IHK nicht zu Werbezwecken veröffentlicht werden dürfen, müssen wir bei allen Wertermittlungen die Informationen zur Identität des jeweiligen Sachverständigen ausblenden. Beim Kauf dieses Investment-Edelsteins erhalten Sie diese Wertermittlung natürlich als unterschriebenes Original.

**Wertermittlung: 221031403 Seite 2/2 Duplikat**

**Bewertung:**

**Nach sorgfältiger Marktbeobachtung und unter Berücksichtigung aktueller Großhandelspreise sowie eines marktüblichen Einzelhandelsaufschlages wird der Einzelhandels-Wiederbeschaffungswert inkl. der gesetzl. MwSt auf 5.800,- € (fünftausendachthundert Euro) geschätzt. (+/- 10%)**

Die Erstellung der Wertermittlung erfolgte (nach bestem Wissen und Gewissen) unter Beachtung der im kaufmännischen Verkehr erforderlichen Sorgfalt.

Die vorliegende Wertermittlung darf nicht verändert, verfälscht oder für Werbezwecke oder sonstige Zwecke im Internet oder anderswo öffentlich verwendet werden. Die gesetzliche Haftung beschränkt sich auf den Auftraggeber.

Das Bild dient ausschließlich der Identifikation. Die Originalgröße bzw. die tatsächliche Farbe können abweichen.

Ort, 07.06.2021

\_\_\_\_\_  
Unterschrift